

Ayúdanos a Localizarla

JANETH MICHELLE VIERA GÁMEZ

Datos Generales:

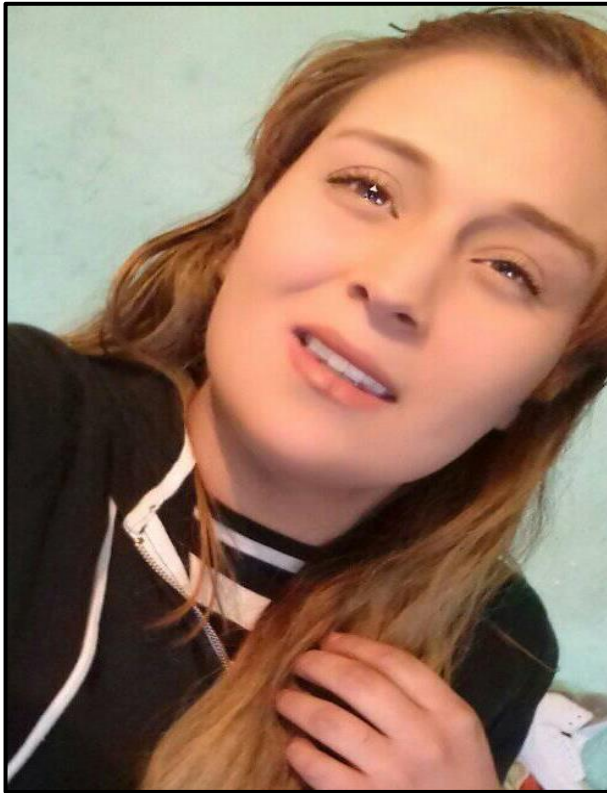

Edad: 19 AÑOS, 4 MESES Y 29 DIAS
Fecha de Nacimiento: 20 DE AGOSTO DE 1999
Lugar de Nacimiento: JUÁREZ, CHIHUAHUA
Fecha de Desaparición: 08 DE ENERO DE 2019 A LAS 05:25 HORAS
Lugar de Desaparición: FRACC. VILLAS DEL SUR
Sexo: MUJER
Nacionalidad: MEXICANA
Estatura: 160 CENTÍMETROS
Peso: 55 KILOGRAMOS
Tez: TRIGUEÑA CLARA
Complexión: DELGADA
Cabello: REGULAR, ONDULADO, CASTAÑO CLARO
Ojos: CAFÉ CLARO, OVALES, REGULARES
Cara: OVALADA
Nariz: RECTO, PEQUEÑA
Boca: SIMÉTRICAS, PEQUEÑA

Señas Particulares: TATUAJE EN EL TOBILLO CON EL NOMBRE DE "ARIANA".

Vestimenta: BLUSA Y PANTALONERA COLOR GRIS MARCA "ADIDAS", SUDADERA COLOR ROJO Y TENIS COLOR CREMA MARCA "ADIDAS".

Resumen de los Hechos: EL DÍA 08 DE ENERO DEL 2019 APROXIMADAMENTE A LAS 05:25 HORAS LA C. JANETH MICHELLE VIERA GÁMEZ SALIÓ DE SU DOMICILIO UBICADO EN LA COLONIA VILLAS DEL SUR, SIN QUE AL MOMENTO SE TENGAN NOTICIAS DE SU PARADERO.

**¿Tienes información para encontrarla?
Por favor Comunícate a:**

**656 629 33 00, Ext. 56825, 56831, 56832
911 Emergencias y 089 Denuncia Anónima**

www.pasaeldato.gob.mx